

RILIEVO STATO DI FATTO - Sezione 1 _ SCALA 1:100

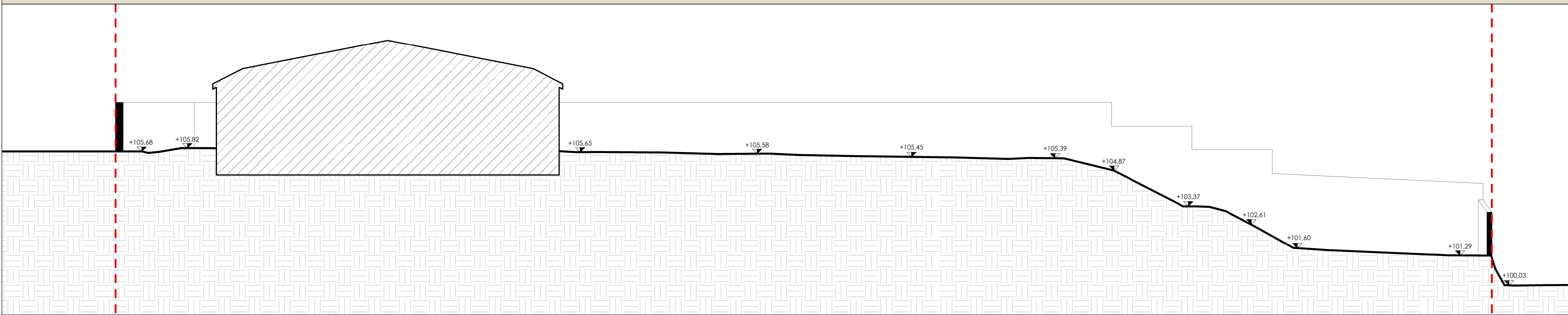

RILIEVO STATO DI FATTO - Sezione 2 _ SCALA 1:100

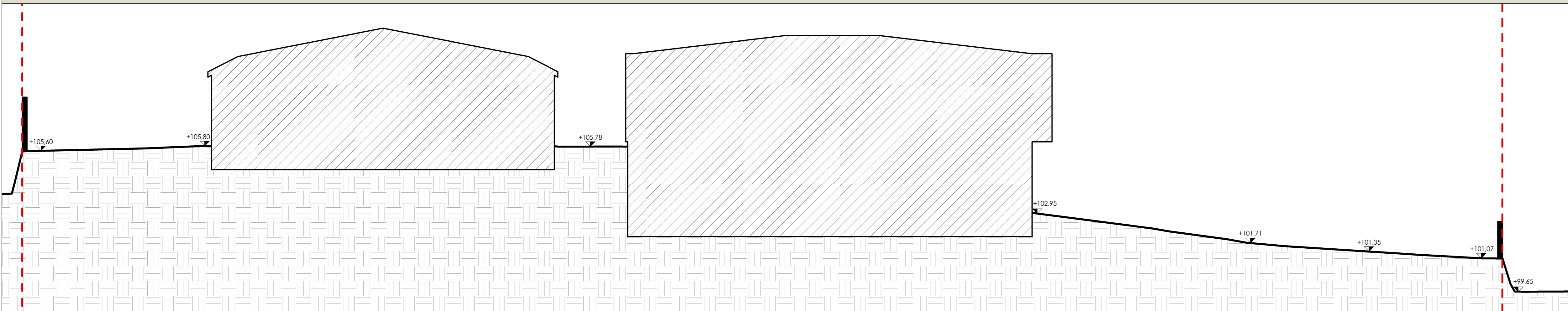

RILIEVO STATO DI FATTO - Sezione 3 _ SCALA 1:100

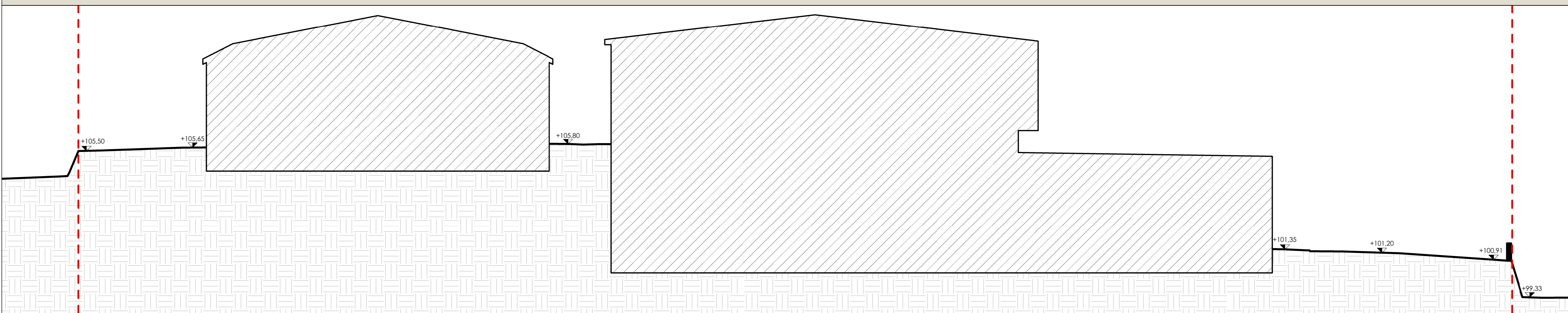

RILIEVO STATO DI FATTO - Sezione 4 _ SCALA 1:100

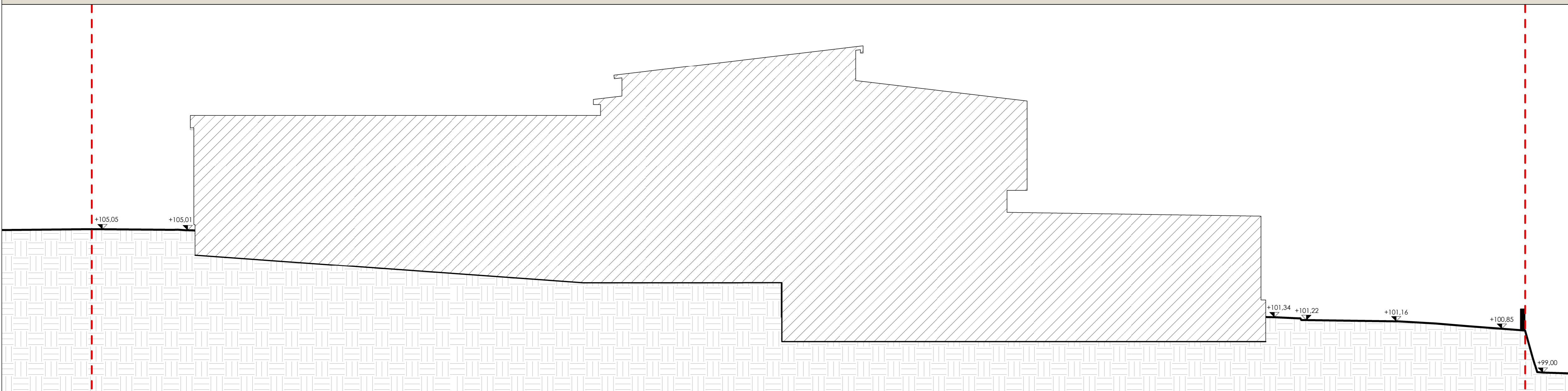

RILIEVO STATO DI FATTO - Sezione 5 _ SCALA 1:100

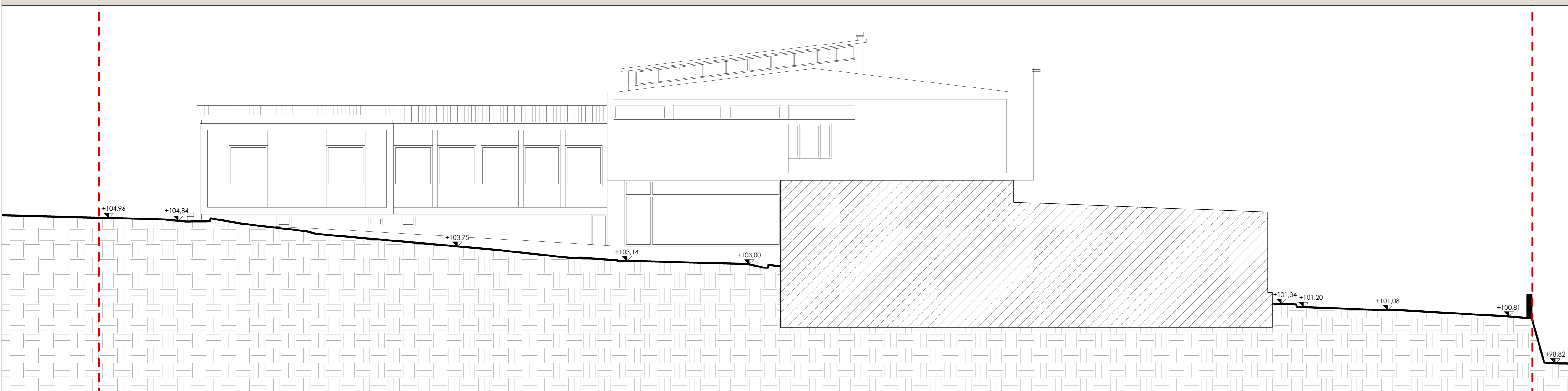

KEYPLAN SEZIONI _ SCALA 1:500

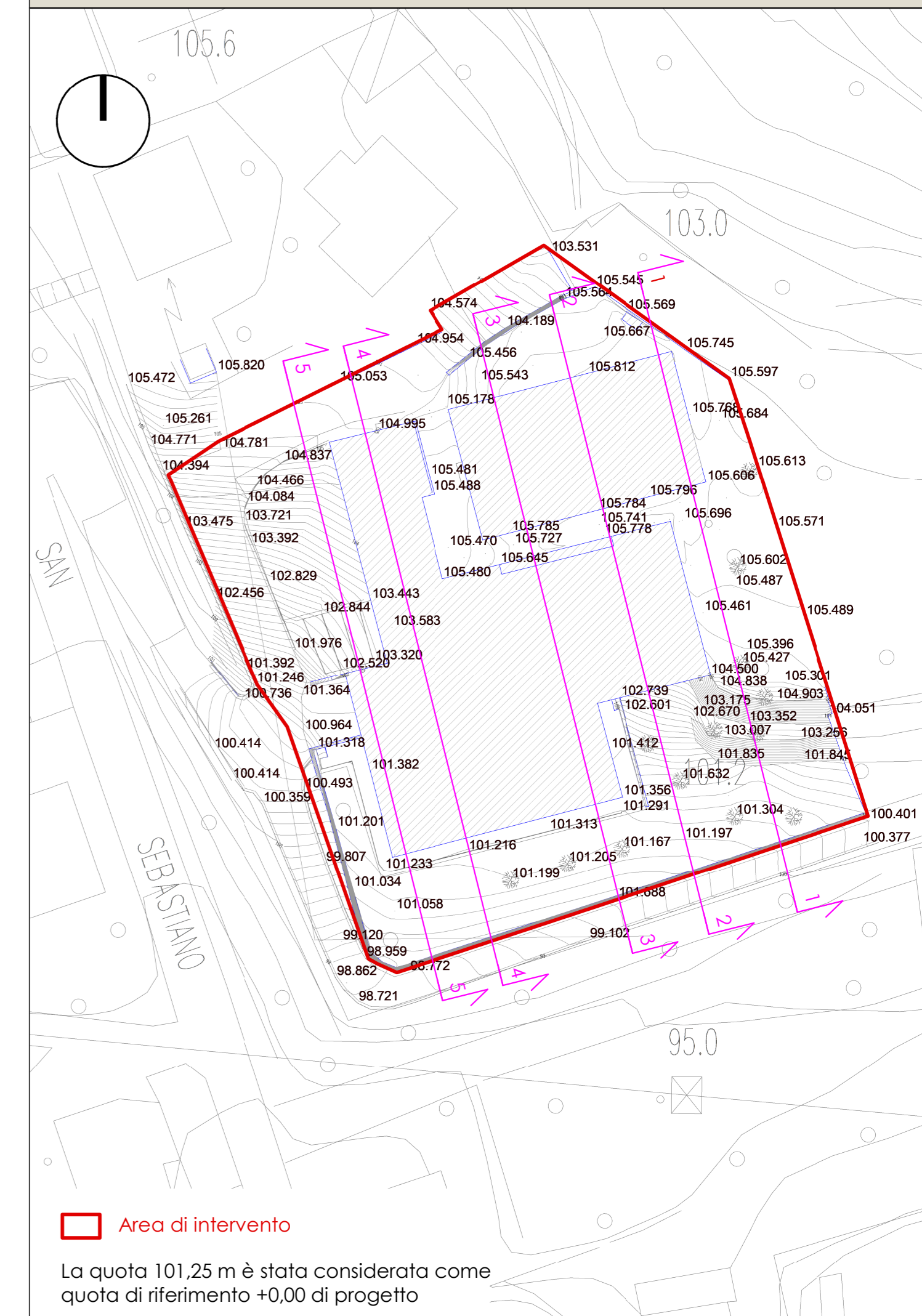

Area d'intervento

La quota 101.25 m è stata considerata come quota di riferimento +0,00 di progetto

COMUNE DI SANTA MARIA A MONTE
 Spazio insieme zerocentoventi San Sebastiano - Lotto 1

PROGETTO DEFINITIVO/ESECUTIVO <small>(redatto ai sensi del D.Lgs. 50/2016 e s.m.)</small>	
Architettonico	
RESPONSABILE UNICO DEL PROCEDIMENTO:	Ing. Maurizio Iannotta
PROGETTAZIONE ARCHITETTONICA:	COLUCCI&PARTNERS Architettura Arch. Giuseppe Colucci
COLLABORATORI ALLA PROGETTAZIONE ARCHITETTONICA:	Arch. Gaio COLUCCI Arch. Eleonora LENZINI Arch. Matteo BECUCCI Ing. Federico BENVENUTI
PROGETTAZIONE STRUTTURALE:	STUDIO CECCONI Ing. Loriane CECCONI
COLLABORATORI ALLA PROGETTAZIONE STRUTTURALE:	Ing. Filippo CECCONI Ing. Giacomo MAIANO
PROGETTAZIONE IMPIANTI:	STUDIO MPS
Progettazione impianti TERMOMECCANICI:	P.I. Luca POLLARI
Progettazione impianti ELETTRICI E SPECIALI:	P.I. Yuri DEMI

CODICE FILE ES_16_02_01_LA_022	CONTENUTO TAVOLA:	TAV:	di:
	- Rilievo stato di fatto - Sezione 1_Scala 1:100 - Rilievo stato di fatto - Sezione 2_Scala 1:100 - Rilievo stato di fatto - Sezione 3_Scala 1:100 - Rilievo stato di fatto - Sezione 4_Scala 1:100 - Rilievo stato di fatto - Sezione 5_Scala 1:100 - Keyplan sezioni_Scala 1:500	02	19
		DATA:	OTTOBRE 2020